

LEGENDE

- Zone Noire Clair
- Zone Noire Foncée
- Zone Naturelle soumise à Aléa Faible ou Moyen
- Zone Verte
- Zone Naturelle soumise à Aléa Fort ou très Fort
- Zone Bleu Clair
- Centre Urbain soumis à Aléa Faible ou Moyen
- Zone Urbanisée ou Zone d'Activité soumise à Aléa Faible ou Moyen
- Zone Rouge
- Zone Urbanisée ou Zone d'Activité soumise à Aléa Fort ou très Fort

Site d'inondation
 437 N° pont
 15.50 Cote de crue centenaire
 Bâtiments - Constructions

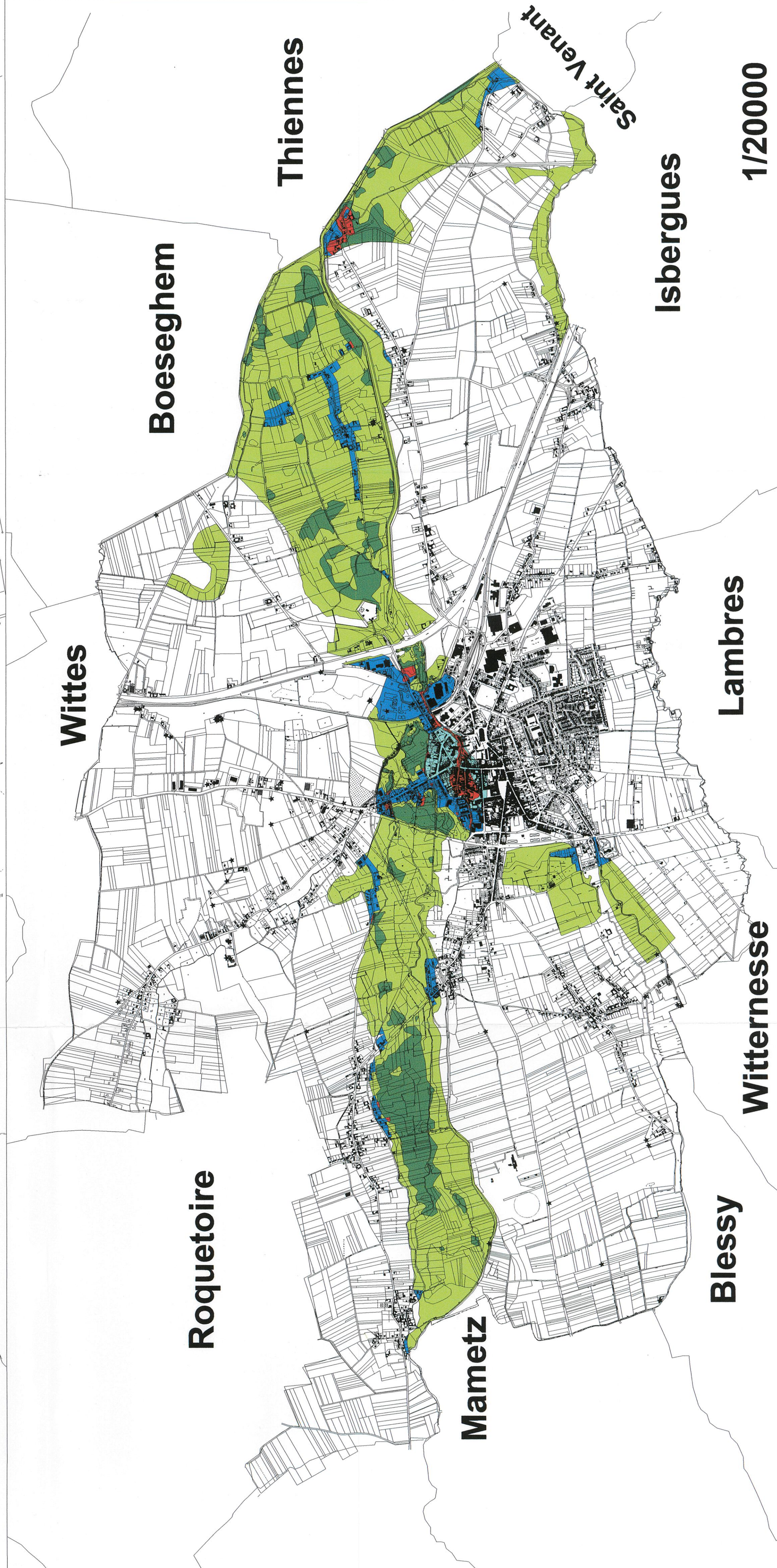

1/5000

1/20000